scot grande agglomération toulousaine
schéma de cohérence territoriale

les ateliers du printemps 2019

# Fonctions métropolitaines et attractivité

*Toulouse face à la concurrence européenne et internationale ?*

## Economie *Quelle identité pour Toulouse ? Quelles diversifications pour demain ?*

### Les filières d'aujourd'hui et de demain

aéronautique et espace
silver économie
agroalimentaire
économie sociale et solidaire
smart city
drones
robotique
green Tech
systèmes embarqués
logistique
agrochaînes
énergies renouvelables
santé et sciences de la vie
transports du futur
numérique
internet des objets
intelligence artificielle

### Des ECOsystèmes au cœur du développement

### Des besoins fonciers mais surtout des besoins en immobilier d'entreprise

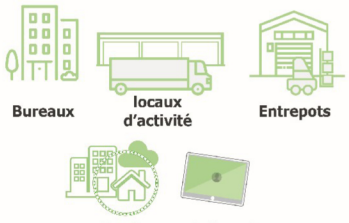


## Grands équipements métropolitains *Toulouse répond-t-elle aux « standards » des métropoles ?*

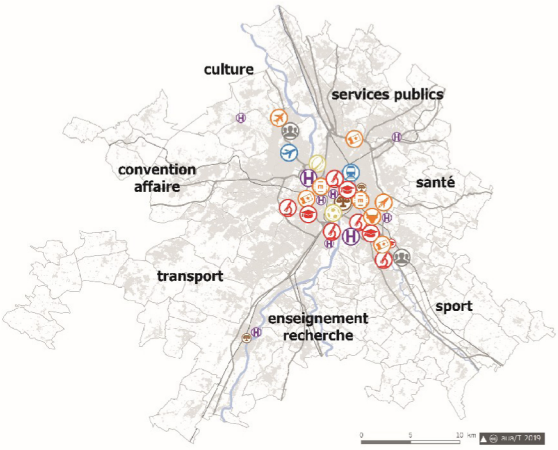


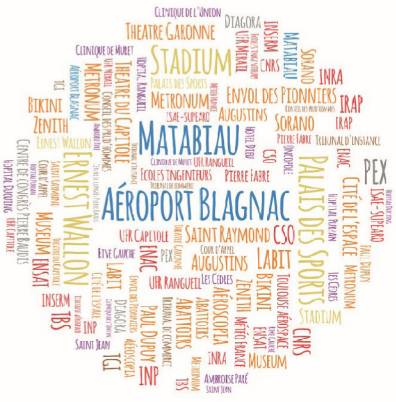

### Forces & Faiblesses

**Enseignement supérieur**
ENAC, ISAE, INSA...

**Patrimoine**

**Grands évènements**
Piste des géants, Orchestre National du Capitole...

**Recherche publique**
Cnrs, Inra, Inserm, Cnes, ONERA...

**Spectacle**
le Zénith, la Halle aux grains, MEETT, théâtre de la Cité, Odyssud...

**Congrès / Salons**
MEETT, Diagora...

**Santé**
Oncopole, Purpan, Rangueil...

**Sport**
Stadium, E. Wallon, piscine Nakache...

**Culture**
Cité de l'Espace, Aeroscopia, les Augustins, les Abattoirs, le Muséum, la Cinémathèque...

## Grande mobilité *Où se situe Toulouse dans les grands réseaux d'infrastructures européens et internationaux ?*

Meilleur temps de trajet vers les grands centres urbains
(de centre à centre)

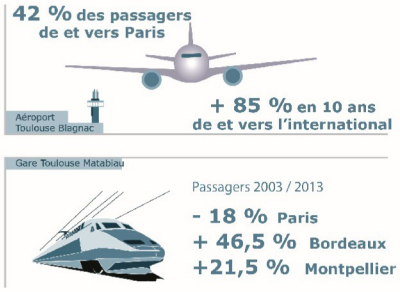

aua/T smeat
www.scot-toulouse.org